



뉴저지장로교회

The Presbyterian Church of NJ

2025년 3월 30일(54권 13호)



주일예배

| 펠리세이즈파크 | | | | 오클랜드 | |
|----------------------------|-------------------|--------------------|--|---|---|
| 장년 1부 (7:00am) | 장년 2부 (8:30am) | 장년 3부 (10:00am) | 젊은예배 (12:30pm) | English 예배 (11:00am) | 장년찬양예배 (11:30am) |
| 인도: 박현욱 목사 | 구분웅 목사 | 구분웅 목사 | 구분웅 목사 | Issac Choi | 김경용 전도사 |
| 입례송: 찬송가 6장 (통 8장) | | | 마가복음 10:17-22 구분웅 목사 “영원한 삶을 향하여” | Matthew 18:21-35 Pastor Joseph Yoon “Forgiveness” | 사도신경 |
| 기원: 인도자 | | | | | 찬양 |
| 찬양: 찬송가 310장 (통 410장) | | | | | <ul style="list-style-type: none"> •나의영원하신거업 •내가 매일 기쁘게 •생명 주께 있네 •내가 주인 삼은 |
| 신앙고백: 사도신경 | | | | | 기도: 김광만 피택장로 |
| 참회와 간구의 기도 | | | | | 주기도문 |
| 기도: 신수룡 집사 | 김광만 피택장로 | | | | |
| 찬 384장 | 호산나찬양대 | 알렐루아찬양대 | Hispanic예배 (5:00pm) | 장년 3부예배 (10:00am) | 살롬찬양대 |
| 성경봉독: 마가복음 10:17-22 | | | Éxodo 35-40 Francisco Gonzalez “Santidad a Jehová” | 펠팍 3부 실시간 영상예배 | 교회소식 |
| 설교: 구분웅 목사 “영원한 삶을 향하여” | | | | | 마가복음 10:17-22 |
| 봉헌: 찬송가 1장 (통 1장) | | | | | 구분웅 목사 “영원한 삶을 향하여” |
| 교회소식 | | | | | 결단송: 내가 주인 삼은 |
| 결단송: 찬송가 546장 (통 399장) | | | | | 봉헌/축도 구분웅 목사 |
| 축도: 구분웅 목사 | | | | | |

주중 기도회

| | |
|--|--|
| 수요찬양기도회 4/2, 7:30pm @펠팍예배당 말씀: 구분웅 목사 (담임목사) 사도행전 강해 "교회다운 교회, 성도다운 성도 (9)" | 새벽기도회 월-토, 6:00am @펠팍예배당 누가복음 (매일성경) 월: 박현욱 목사, 화-토: 구분웅 목사 Youtube: youtube.com/kpcnj |
|--|--|

주일예배 설교 본문:

“영원한 삶을 향하여” / 구분웅 목사 (담임목사)

마가복음 10:17-22

- 17 예수께서 길에 나가실새 한 사람이 달려와서 꿇어 앉아 묻자오되 선한 선생님이여 내가 무엇을 하여야 영생을 얻으리이까
 18 예수께서 이르시되 네가 어찌하여 나를 선하다 일컫느냐 하나님 한 분 외에는 선한 이가 없느니라
 19 네가 계명을 아나니 살인하지 말라, 간음하지 말라, 도둑질하지 말라, 거짓 증언 하지 말라, 속여 빼앗지 말라, 네 부모를 공경하라 하였느니라
 20 그가 여짜오되 선생님이여 이것은 내가 어려서부터 다 지켰나이다
 21 예수께서 그를 보시고 사랑하사 이르시되 네게 아직도 한 가지 부족한 것이 있으니 가서 네게 있는 것을 다 팔아 가난한 자들에게 주라 그리하면 하늘에서 보화가 네게 있으리라 그리고 와서 나를 따르라 하시니
 22 그 사람은 재물이 많은 고로 이 말씀으로 인하여 슬픈 기색을 띠고 근심하며 가니라

| 새가족 문의 | | 다음 주일 (4/6) 기도인도 | | | | |
|---|--------------|---|----------|----------|----------|-------|
| 교회를 방문해주신 분들을 환영합니다. 등록을 원하시는 분은 연락바랍니다. 박현욱 목사(551-255-2705) 백혜란 권사(팻팻/339-223-7640) 박상욱 집사(오콜/201-290-6684) | | 팻팻1부 | 7:00am | 김경복 권사 | | |
| | | 팻팻2부 | 8:30am | 이형훈 피택장로 | | |
| | | 팻팻3부 | 10:00am | | | |
| | | 오콜4부 | 11:30am | | | |
| 오콜랜드 식사봉사 | 3월 30일 | 4월 6일 | 4월 13일 | 4월 20일 | | |
| | 6교구(21,22구역) | 5교구(19구역) | 이천복, 이데비 | 연합 여선교회 | | |
| ■ 헌금통계 * 일반헌금 \$24,960.00 | | 십일조 \$4,503/ 주정 \$3,736/ 감사 \$4,533/ 일반 \$1,652/ 선교 \$525/ 교회학교 \$284/ 청년부 \$405/ EM \$862.50/ 기타 \$8,460 | | | | |
| * 지정헌금 \$2,460.00 | | 로자리오 선교사 \$40/ 심방감사 \$200/ 중고등부점심 \$1,400/ 청년부점심 \$20/ 팻팻주일친교봉사 \$800 | | | | |
| ■ 출석통계 | 장년예배 | 교회학교 | 청년부 | EM | Hispanic | 전체 통계 |
| 현장 | 517 | 124 | 27 | 27 | 137 | 832 |
| 온라인 | 539 | - | 2 | 0 | - | 541 |

교회 소식

행정

- 성인, 유아 입교/세례식: 4/20(주일) 오클랜드 성전
- 신청 마감: 4/6(주일)
- 성인 세례교육 (3회): 4/2,4/9,4/16 매주 수 9pm
- 성인, 유아 세례문답: 4/19(토)
- 신청: <https://forms.gle/qS5CqRHUTrwLpZQeA>
- 문의: 박현욱 목사 (551-255-2705)
- 성찬식: 4/6(주일) 장년부 각 예배 시
- 고난주간 특별새벽기도회 (참고 4면)
- 4/14(월)-4/19(토)
- 임명: 관리부 차장 최원준b 집사

대내교육

- 대내/대의 교육부 교역자, 부장, 부감, 교사 1분기 모임 및 BBQ
- 3/30(오늘) 2:30pm @오클랜드 유초등부실
- 2025 PCNJ VBS (참고 5면)
- 주제: The True North
- 대상: Pre-K ~ 5th Grade
- 날짜: 6/26(목)-28(토) 10am-1:15pm @오클랜드 (1-5학년은 2박3일 캠프로 진행)
- 등록: 3/30(오늘)부터 조기등록 시작 (마감 4/13)
- 등록링크: <https://forms.gle/ewgXPmH5df9xdBkJ7>
- 등록비: 영유아유치부 \$30, 유초등부 \$120 (조기등록 \$100) (형제자매 동반 등록 할인혜택 있습니다)
- 문의: 박현욱 목사 (oj0143@gmail.com)
이승희 전도사-팻팻 (littlelights.shl@gmail.com)
이지연 전도사-오클 (pastorjiyeon@gmail.com)
김효숙 전도사-오클 (hkim29gcts@gmail.com)
- PVT 연습을 위한 donation: bottled water

대외교육

- 2025 여름학교 Youth Volunteer 모집
- 9-12학년(2025년 불학기 현재 학년)
- 지원서 다운로드: <http://askschool.org/announcement>
- 지원서 접수: 박현욱 목사 (director@askschool.org)

훈련/양육

- 일대일제자양육 중간평가회
- 일시: 4/6(주일) 5:00pm @팻팻 1교육관

해외선교

- 실버선교 (엘살바도르)
- 일정: 5/3(토)-5/7(수) 4박5일
- 문의: 차현철 장로 (201-360-1330)
홍준현 집사 (201-921-4098)

찬양

- 팻팻2부 호산나찬양대 솔리스트 모임
- 문의: 이우봉 집사 (201-463-1197)
- 오클4부 샬롬찬양대 대원 모임
- 문의: 류재현 집사 (201-887-1678)
- 오클4부예배 올웨이즈찬양팀 대원 모임
- 모집분야: 일렉 기타 1명
- 문의: 임재욱 권사 (201-290-6683)

재정부

- 2024년 세금보고용 현금확인요청서
- 링크: <https://forms.gle/isfRsJEUy9DD1SKx5>
- 문의: 지창덕 집사 (646-341-0810)
pcnj.finance@gmail.com



돌봄

- 담임목사 가정심방이나 사업체 심방을 원하는 성도들 심방 요청
- 문의: 박현욱목사 (551-255-2705)

친교/봉사

- 전교우 연합예배 및 장기사랑
- 5월 셋째주일 (5/18)로 변경
- 체육부 탁구 사랑방 오픈
- 매주 월요일 3:30pm-9:30pm @팻팻 친교실
- 문의: 김한건 집사 (201-320-2221)

자치회

- 1남선교회 월례회
- 4/6(주일) 2:00pm @오클 제5교실
- 3남/3여선교회 당회원과 간담회
- 4/6(주일) 1:30pm @오클 유초등부실
- 주제: 우리교회의 미래 그리고 우리의 역할
- 헤브론 산악회
- 매주 금요일 새벽예배 후 교회에서 출발
- 문의: 박상기 집사 (201-388-1234)

교우동정

- 별세: 故 주진경 목사 (최영숙 사모 남편)
- 김명환/김에스더 교우 부친/ 6-23구역
- 3/25(화) 별세, 3/28(금) 천국환송예배
- 별세: 故 김혁규 교우 (이정숙 권사 남편/ 뉴저지교구)
- 3/24(월) 별세, 4/3(목) 천국환송예배 @오클랜드
- 새가족: 최정희 (9-34구역)

4.5월 행사

04/06(주일) 성찬식
04/13(주일) 종려주일
04/14(월)-04/19(토) 고난주간, 특별새벽기도회
04/15(화) 구역일꾼모임

04/18(금) 성금요일기도회
04/20(주일) 부활주일, 구역모임
05/04(주일) 어린이주일
05/11(주일) Mother's Day, 어버이주일

THE PASSION WEEK

예수님의 마지막 기도

고난주간 특별새벽기도회

2025 4. 14.(월) ~ 19.(토)

새벽 5:30 팻팍 예배당 강사 구본웅 담임목사

 뉴저지장로교회

세례식 안내

* 신청자격

세례: 만 14세 이상으로, 등록교인으로 새가족교육을 수료한 자
유아 세례: 세례를 받은 부모의 자녀로 만 2세 이하인 자
입교(Confirmation): 유아세례자로 만 14세 이상인 자

* 세례 교육

중고등부 입교 및 세례 교육: 담당 사역자 별도 진행
성인 세례 교육: 4월 2, 9, 16일(수) 9:00 pm

* 문답

세례/입교자: 4월 19일(토) 7:00 am
유아 세례: 4월 19일(토) 9:00 am

 뉴저지장로교회

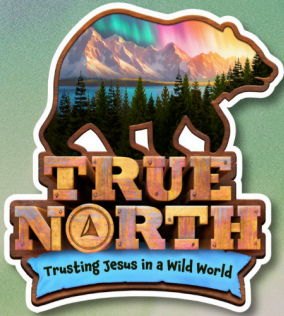

2025 PCNJ VACATION BIBLE SCHOOL (Pre-K to 5th grade)

JUNE 26-28 at Oakland Campus

*** 1-5 grades will have a 3-day camp at Oakland campus.

*** 1-5학년은 오클랜드 예담원에서 2박 3일 캠프로 진행됩니다.

Registration Starts March 30th

Register Now



<문의>

박현옥 목사

oj0143@gmail.com

이승희 전도사(팻팻 유치부)

littleglights.shl@gmail.com

이지연 전도사(오클 영유아부)

pastorjiyeon@gmail.com

김효숙 전도사(오클 유치부)

hkim29gcts@gmail.com

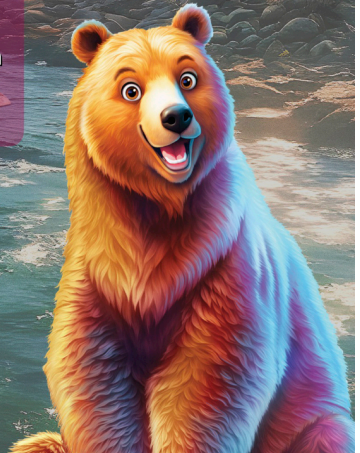

예배당 현장 예배 및 주중 기도회 안내

예배 안내

| 예 배 | | 팰리세이즈팍 | 오클랜드 |
|-------------------|----|----------------|----------------|
| 장년부 | 1부 | 7:00am | - |
| | 2부 | 8:30am | - |
| | 3부 | 10:00am | 10:00am (영상예배) |
| | 4부 | 12:30pm (젊은예배) | 11:30am (찬양예배) |
| 교회학교 | | 10:00am | 11:30am |
| English Ministry | | - | 11:00am |
| Hispanic Ministry | | 5:00pm | - |

유튜브 채널

장년부(교회 대표)



<https://youtube.com/KPCNJ>

교회학교



<https://youtube.com/PCNJEDU>

청년부



<https://youtube.com/PCNJCNB>

English Ministry



<https://tinyurl.com/RESTOREFELLOWSHIP>

주중 기도회

| 기도회 | 시간/장소 | 온라인 라이브 |
|---------|-------------------|---------|
| 수요찬양기도회 | 수 7:30pm, 팰팩예배당 | Youtube |
| 새벽기도회 | 월-토 6:00am, 팰팩예배당 | Youtube |

- Youtube 라이브의 경우 개인 정보 보호를 위해 말씀 선포까지만 방송됩니다.
- Youtube Live(수요/새벽기도회): <https://youtube.com/kpcnj>

온라인 헌금 안내



홈페이지 '온라인 헌금' 메뉴를 통해 QR 코드 링크의 안내 페이지에서 '온라인 헌금하기' 버튼을 누릅니다.



스마트폰 Venmo 앱을 통해 수신인을 @kpcnj 로 지정하시면 수수료 없이 헌금이 가능합니다.



체크를 우편으로 보내실 수 있습니다. 체크 수신자(Payable to)에 'PCNJ', 메모란에 본인 이름과 헌금 항목을 적어 교회 주소로 보내주시면 됩니다.

문의

오영덕 장로(201-207-5629)
pcnj.finance@gmail.com

교회학교 예배 및 모임 안내

| 교회학교 | | 주일예배 | | 담당교역자 |
|------------------|------------------------------|------------|----------------|----------------|
| 팻팻 | 유아/유치부(30개월-6세) | 10:00am | 2교육관 1층 | 이승희 전도사 |
| | 유초등부(1-5학년) | | 1교육관 1층 | 박현욱 목사 |
| | 중고등부(6-12학년) | | 1교육관 2층 | Joseph Yoon 목사 |
| 오름 | 영아부(0-18개월) / 유아부(18개월-3.5세) | 11:30am | 신관 지하 영아/ 유아부실 | 이지연c 전도사 |
| | 유치부(3.5-6세) | | 신관 지하 유치부실 | 김효숙 전도사 |
| | 유초등부(1-5학년) | | 신관 지하 유초등부실 | 박현욱 목사 |
| | 중고등부(6-12학년) | | 구관 지하 고등부실 | Maria Kim 전도사 |
| 기도모임 / 기타 | | 일시 | 방식 | 담당자 |
| 중고등부 금요모임(F.N.R) | | 금요일 7:30pm | 팻팻 예배당 | 중고등부 교역자 |
| 유스오케스트라 | | 주일 12:30pm | 팻팻 1교육관 | 김정은a 권사 |
| 유년부 합창단 | | 주일 12:30pm | 팻팻 1교육관 | 최한나 권사 |

문의 | 박현욱 목사 (551-255-2705, oj0143@gmail.com)

ASK School 안내



ASK SCHOOL
AFTER • SUMMER • KOREAN SCHOOL

| 학교 | 프로그램 | 요일 | 시간 | 장소 |
|---------|---------|-------|------------------|---------|
| 초등이 배움터 | 1/2 개강 | 월 - 금 | 3:00 - 6:30pm | 팻팻 1교육관 |
| 한국학교 | 3/1-6/7 | 매주 토 | 9:30am - 12:20pm | 팻팻 1교육관 |
| 여름학교 | 7/1-8/8 | 월 - 금 | 9:00am - 12:30pm | 팻팻 하이스쿨 |

문의 | 초등이배움터(박현욱 목사, afterschool@askschool.org)
 팻팻한국학교(이승희 전도사, korean.pal@askschool.org)
 여름학교 (박현욱 목사, summerschool@askschool.org)

해외한인장로회 뉴저지장로교회

주일 예배

| | | | |
|----------------------|---------------------|----------|---------|
| 펠팍 | 장년부 예배 | 1부 | 7:00am |
| | | 2부 | 8:30am |
| | | 3부 | 10:00am |
| | | 4부(젊은예배) | 12:30pm |
| Hispanic Ministry 예배 | | | 5:00pm |
| 오콜 | 장년부 예배 | 3부(영상예배) | 10:00am |
| | | 4부(찬양예배) | 11:30am |
| | English Ministry 예배 | | |

주일 교회학교 예배

| | | | |
|----|----------------|----------|---------|
| 펠팍 | 유아/유치부(3개월-6세) | 2교육관 1층 | 10:00am |
| | 유초등부(1-5학년) | 1교육관 1층 | |
| | 중고등부(6-12학년) | 1교육관 2층 | |
| 오콜 | 영아부(0-18개월) | 신관 영유아부실 | 11:30am |
| | 유아부(18개월-3.5세) | 신관 영유아부실 | |
| | 유치부(3.5-6세) | 신관 유치부실 | |
| | 유초등부(1-5학년) | 신관 유초등부실 | |
| | 중고등부(6-12학년) | 구관 고등부실 | |

중고등부 금요모임(F.N.R.)

| | | |
|------|---------|--------|
| 중고등부 | 펠팍 1교육관 | 7:00pm |
|------|---------|--------|

주중 기도회

| | | |
|----|----------------------|---------|
| 펠팍 | 새벽기도회(월-토/온라인 동시 진행) | 6:00am |
| | 수요찬양기도회(수/온라인 동시 진행) | 7:30pm |
| | 중보기도회(월-주일) | 7am-9pm |

부속 사역

| | |
|------------------|--------|
| 초등이 배움터(펠팍, 월-금) | 3:00pm |
| 한국학교(펠팍, 토) | 9:30am |
| 여름학교 | 9:00am |

교회를 섬기는 사람들

| | | | |
|--------------------|-------------------|--------------|----------------------------|
| 김창길 목사 | 원로 | 201-546-1871 | pampastorkim@gmail.com |
| 구본웅 목사 | 담임목사 | 201-337-1313 | njpc.pastorkoo@gmail.com |
| 박현욱 목사 | 장년 목양, 교육부 | 551-255-2705 | oj0143@gmail.com |
| 김경용 전도사 | 찬양 | 646-369-7883 | sogm92@hotmail.com |
| 이승희 전도사 | 펠팍 유아유치부 | 314-397-8913 | littlelights.shl@gmail.com |
| JosephYoon 목사 | 펠팍 중고등부 | 732-261-4131 | joekyoon@gmail.com |
| 이지연c 전도사 | 오콜 영/유아부 | 978-595-7570 | pastorjiyeon@gmail.com |
| 김효숙 전도사 | 오콜 유치부 | 201-218-3395 | hkim29gcts@gmail.com |
| MariaKim 전도사 | 오콜 중고등부 | 917-406-5396 | ypastorkimpcnj@gmail.com |
| Francisco Gonzalez | Hispanic Ministry | 301-613-8061 | fgonzalez8061@gmail.com |
| 인숙영 권사 | 행정 | 551-255-0969 | kpcnjc@gmail.com |
| Oswaldo 집사 | 펠팍 사찰 | 201-232-7014 | |
| 이재훈b 집사 | 오콜 사찰 | 201-407-1191 | |

협력 사역자

이애자 전도사 심방 201-233-8427 papaya2944@gmail.com

파송/협력 선교단체 및 선교사

| | |
|------------------------------|-----------------------------|
| 김에스터 목사(개신교 수도원) | estherskim4@gmail.com |
| Misael Garcia 선교사(과테말라파송선교사) | misaelgarcia0975@gmail.com |
| 박기창 선교사(멜살바도르) | y2mpkc@hotmail.com |
| 김성은 선교사(아이티) | macjean68@gmail.com |
| 안진찬 선교사(과테말라 은혜교회) | chanmi1004@gmail.com |
| Rosalio Patzan 선교사(과테말라) | patzanrosalio1963@gmail.com |

장풍화 선교사(아시아)

오정호 선교사(위클리프) John_Oh@diu.edu
 뉴저지말알선교회(장애인 사역) https://www.njmillal.org
 선한이웃선교회 https://www.goodneighborbornj.org

교회 밴 운영 일정

- **교회밴 -새벽기도회(운전자: 이형남 집사, 201-753-8948)**
 포트리 505 시니어 아파트(505 North Ave., 5:15am) -
 포트리 475 시니어 아파트(475 Main St., 5:20am) -
 레오니아 시니어 아파트(270 Glenwood Ave., 5:30am) -
 펠팍 시니어 아파트(300 Highland Ave., 5:45am) - 교회
- **교회밴 1번(운전자: 김준섭 집사, 551-574-5238)**
 포트리 475 시니어 아파트(475 Main St., 9:00am) -
 포트리 505 시니어 아파트(505 North Ave., 9:10am) -
 레오니아 시니어 아파트(270 Glenwood Ave., 9:20am) - 교회
- **교회밴 2번(운전자: 김합석 장로, 917-767-2919)**
 클럽사이드팍 시니어 아파트(500 Gorge Rd., 9:00am) -
 펠팍 Columbia Ave.(9:15am) -
 펠팍 시니어 아파트(300 Highland Ave., 9:20am) - 교회
- **오렌지 콜렉스 미니밴**
 이스트 러더포드 시니어 아파트(147 Hackensack St, 9:30am) - 교회

주일설교



새벽기도회



수요헌신예배



교회 주소 및 연락처 E-mail: kpcnj.home@gmail.com / 카톡ID: PCNJ

펠리세이저파크 500 Broad Ave, Palisades Park, NJ 07650 (Tel) 201-944-5756

오콜랜드 222 Ramapo Valley Rd, Oakland, NJ 07436 (Tel) 201-337-1313 (Fax) 201-322-0088

웹사이트 <https://kpcnj.org> 유튜브 [@kpcnj](https://www.youtube.com/@kpcnj) 페이스북 [@presbyterian.church.nj](https://www.facebook.com/presbyterian.church.nj) 트위터 [@OfficePcnj](https://twitter.com/OfficePcnj)



교회앱페이지



YOUTUBE